

2. Concepto Actualización

4. Número de formulario

14905346261

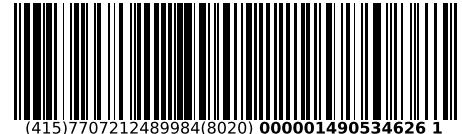

(415)7707212489984(8020) 000001490534626 1

5. Número de Identificación Tributaria (NIT)

9 0 1 4 4 1 7 9 1

6. DV

8

12. Dirección seccional

Impuestos de Bogotá

14. Buzón electrónico

3 2

IDENTIFICACIÓN

24. Tipo de contribuyente

Persona jurídica

25. Tipo de documento

1

26. Número de Identificación

27. Fecha expedición

Lugar de expedición

28. País

29. Departamento

30. Ciudad/Municipio

31. Primer apellido

32. Segundo apellido

33. Primer nombre

34. Otros nombres

35. Razón social

FUNDACION MAZARS COLOMBIA

36. Nombre comercial

37. Sigla

UBICACIÓN

38. País

COLOMBIA

1 6 9

39. Departamento

Bogotá D.C.

1 1

40. Ciudad/Municipio

Bogotá, D.C.

0 0 1

41. Dirección principal

CL 93 15 40 OF 402

42. Correo electrónico

apoderado@mazars.com.co

43. Código postal

44. Teléfono 1

6 0 1 2 5 6 3 0 0 4

45. Teléfono 2

CLASIFICACIÓN

Actividad económica

Ocupación

Actividad principal

46. Código

47. Fecha inicio actividad

Actividad secundaria

48. Código

49. Fecha inicio actividad

Otras actividades

50. Código

1 2

51. Código

52. Número establecimientos

9 4 9 9

2 0 2 0 1 2 2 4

Responsabilidades, Calidades y Atributos

1 2 3 4 5 6 7 8 9 10 11 12 13 14 15 16 17 18 19 20 21 22 23 24 25 26

53. Código

4 4 2

04- Impto renta y compl. régimen especial

42- Obligado a llevar contabilidad

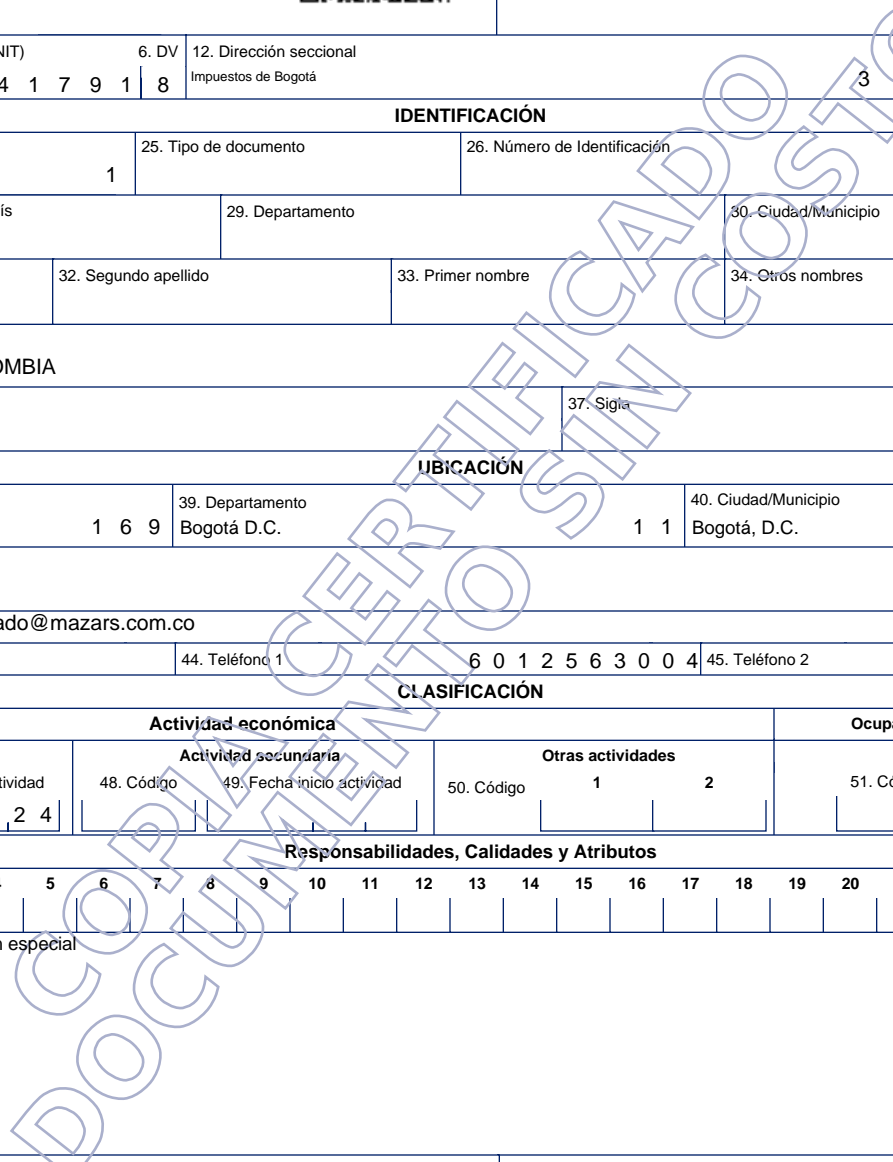

Obligados aduaneros

Exportadores

54. Código

1 2 3 4 5 6 7 8 9 10

11 12 13 14 15 16 17 18 19 20

55. Forma

56. Tipo

Servicio

1 2 3

57. Modo

58. CPC

IMPORTANTE: Sin perjuicio de las actualizaciones a que haya lugar, la inscripción en el Registro Único Tributario -RUT-, tendrá vigencia indefinida y en consecuencia no se exigirá su renovación

Para uso exclusivo de la DIAN

59. Anexos

SI

NO

60. No. de Folios:

0

61. Fecha

2023 - 03 - 28 / 09 : 43: 08

La información suministrada a través del formulario oficial de inscripción, actualización, suspensión y cancelación del Registro Único Tributario (RUT), deberá ser exacta y veraz; en caso de constatar inexactitud en alguno de los datos suministrados se adelantarán los procedimientos administrativos sancionatorios o de suspensión, según el caso.

Parágrafo del artículo 1.6.1.2.20 del Decreto 1625 de 2016

Firma del solicitante:

Sin perjuicio de las verificaciones que la DIAN realice.

Firma autorizada:

984. Nombre MOLANO CAMELO CARLOS ANDRES

985. Cargo Representante legal Certificado

Espacio reservado para la DIAN

4. Número de formulario

14905346261

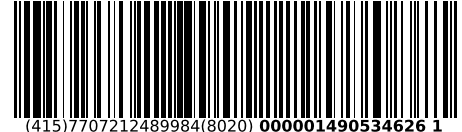

(415)7707212489984(8020) 000001490534626 1

5. Número de Identificación Tributaria (NIT) 9 0 1 4 4 1 7 9 1	6. DV 8	12. Dirección seccional Impuestos de Bogotá	14. Buzón electrónico 3 2
---	------------	--	------------------------------

Características y formas de las organizaciones

62. Naturaleza	2	63. Formas asociativas	9 9	64. Entidades o institutos de derecho público de orden nacional, departamental, municipal y descentralizados	
65. Fondos		66. Cooperativas		67. Sociedades y organismos extranjeros	
68. Sin personería jurídica		69. Otras organizaciones no clasificadas		70. Beneficio	2

Constitución, Registro y Última Reforma

Composición del Capital

Documento	1. Constitución	2. Reforma		
71. Clase	0 4		82. Nacional	1 0 0 %
72. Número			83. Nacional público	0 . 0 %
73. Fecha	2 0 2 0 1 2 1 4		84. Nacional privado	1 0 0 . 0 %
74. Número de notaría			85. Extranjero	0 %
75. Entidad de registro	0 3		86. Extranjero público	0 . 0 %
76. Fecha de registro	2 0 2 0 1 2 2 8		87. Extranjero privado	0 . 0 %
77. No. Matrícula mercantil	0 0 S 0 0 5 8 4 7 5			
78. Departamento	1 1			
79. Ciudad/Municipio	0 0 1			
Vigencia				
80. Desde	2 0 2 0 1 2 1 4			
81. Hasta	9 9 9 9 1 2 3 1			

Entidad de vigilancia y control

88. Entidad de vigilancia y control Alcaldía	1 1
---	-----

Estado y Beneficio

Item	89. Estado actual	90. Fecha cambio de estado	91. Número de Identificación Tributaria (NIT)	92. DV
1	4 9	2 0 2 0 1 2 2 8		-
2	8 0	2 0 2 0 1 2 2 8		-
3				-
4				-
5				-

Vinculación económica

93. Vinculación económica	94. Nombre del grupo económico y/o empresarial	95. Número de Identificación Tributaria (NIT) de la Matriz o Controlante	96. DV.
97. Nombre o razón social de la matriz o controlante			
170. Número de identificación tributaria otorgado en el exterior	171. País	172. Número de identificación tributaria sociedad o natural del exterior con EP	
173. Nombre o razón social de la sociedad o natural del exterior con EP			

Espacio reservado para la DIAN

4. Número de formulario

14905346261

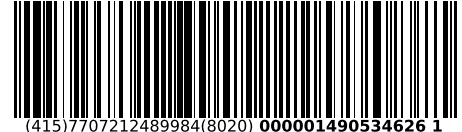

5. Número de Identificación Tributaria (NIT) 9 0 1 4 4 1 7 9 1 6. DV 8 12. Dirección seccional Impuestos de Bogotá 14. Buzón electrónico 3 2

Representación

1	98. Representación REPRS LEGAL PRIN 1 8		99. Fecha inicio ejercicio representación 2 0 2 0 1 2 2 8	
	100. Tipo de documento Cédula de Ciudadaní 1 3	101. Número de identificación 8 0 0 8 6 5 3 3		102. DV 1
	104. Primer apellido MOLANO	105. Segundo apellido CAMELO	106. Primer nombre CARLOS	107. Otros nombres ANDRES
	108. Número de Identificación Tributaria (NIT)	109. DV	110. Razón social representante legal	
2	98. Representación REPRS LEGAL SUPL 1 9		99. Fecha inicio ejercicio representación 2 0 2 0 1 2 2 8	
	100. Tipo de documento Cédula de Ciudadan 1 3	101. Número de identificación 9 4 1 5 2 5 6 4		102. DV
	104. Primer apellido ERAZO	105. Segundo apellido CARDONA	106. Primer nombre ERNESTO	107. Otros nombres
	108. Número de Identificación Tributaria (NIT)	109. DV	110. Razón social representante legal	
3	98. Representación REPRS LEGAL SUPL 1 9		99. Fecha inicio ejercicio representación 2 0 2 0 1 2 2 8	
	100. Tipo de documento Cédula de Ciudadan 1 3	101. Número de identificación 1 0 4 9 6 1 8 5 9 1		102. DV
	104. Primer apellido CARDENAS	105. Segundo apellido SANCHEZ	106. Primer nombre SANDRA	107. Otros nombres MILENA
	108. Número de Identificación Tributaria (NIT)	109. DV	110. Razón social representante legal	
4	98. Representación		99. Fecha inicio ejercicio representación	
	100. Tipo de documento	101. Número de identificación		102. DV
	104. Primer apellido	105. Segundo apellido	106. Primer nombre	107. Otros nombres
	108. Número de Identificación Tributaria (NIT)	109. DV	110. Razón social representante legal	
5	98. Representación		99. Fecha inicio ejercicio representación	
	100. Tipo de documento	101. Número de identificación		102. DV
	104. Primer apellido	105. Segundo apellido	106. Primer nombre	107. Otros nombres
	108. Número de Identificación Tributaria (NIT)	109. DV	110. Razón social representante legal	